

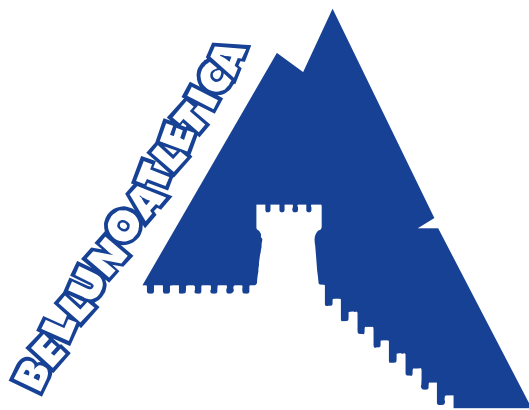

COMUNE DI
LIMANA



GARA NAZIONALE DI CORSA IN MONTAGNA "LA SANTISSIMA"

**CAMPIONATO TRIVENETO INDIVIDUALE
SETTORE ASSOLUTO – RAGAZZI – CADETTI – ALLIEVI
CAMPIONATO PROVINCIALE TUTTE LE CATEGORIE
25° GRAND PRIX GIOVANI – 3° TAPPA**

Limana Valmorel – 24 aprile 2022



BELLUNOATLETICA



CON IL PATROCINIO DI



atletica
italiana



Provincia
belluno
dolomiti



PROLOCO
LIMANA

I SALUTI DELLE AUTORITÀ

SALUTO DEL PRESIDENTE DEL BELLUNOATLETICA M.G.B.

Per la società BELLUNOATLETICA M.G.B. il 2022 rappresenta un altro anno molto importante.

Tre anni fa (2019) abbiamo festeggiato i nostri primi 25 anni di attività organizzando il Campionato Italiano allievi/cadetti – trofeo delle Regioni. Un evento che ha avuto molto successo e che ha fatto conoscere il nostro territorio, Limana-Valpiana, a centinaia di ragazzi/e provenienti da tutta Italia.

Il 2020 ha, invece, segnato l'inizio della pandemia che tutti noi ormai conosciamo molto bene. Nonostante il periodo difficile ed incerto non ci siamo arresi.

Limana-Valpiana, infatti, è tornata protagonista in occasione del Campionato Regionale Individuale Veneto che la nostra società ha saputo organizzare seguendo tutte le procedure anti-covid, reso possibile grazie all'aiuto ed alla collaborazione di molte persone.

La corsa in montagna nel nostro territorio è stata una figura di rilievo anche l'anno scorso, nel 2021. A maggio, infatti, è andato in scena il secondo Campionato Regionale Veneto sempre in località Valpiana. Quest'anno torniamo, invece, con un format diverso.

Domenica 24 aprile 2022 Limana ospiterà la "La Santissima", gara nazionale di corsa in montagna e prova valida come campionato triveneto per le categorie assolute. Partenza dal centro del comune di Limana con arrivo in località Valmorel. Il tracciato percorrerà il sentiero dedicato a Dino Buzzati, scrittore bellunese e cronista sportivo, noto per le sue opere ispirate proprio dal territorio della Valpiana.

Ringraziando la Federazione Italiana di Atletica Leggera e il Comitato Regionale Veneto l'assegnazione di questa manifestazione, l'amministrazione comunale e tutti gli sponsor per il supporto ricevuto in tutti questi anni, la Bellunoatletica MGB vuole dimostrare non solo quanto sia importante continuare ad incentivare questa disciplina sportiva per far avvicinare sempre più giovani al movimento, ma anche per far conoscere ed apprezzare il nostro territorio.

Bellunoatletica con Limana-Valmorel è pronta e orgogliosa di accogliere atleti, tecnici, accompagnatori per dar vita, ancora una volta, a una manifestazione che vuole unire, divertire e regalare emozioni.

Elio Dal Magro – PRESIDENTE BELLUNOATLETICA M.G.B.



2

BELLUNOATLETICA MGB

SALUTO DEL SINDACO DEL COMUNE DI LIMANA

Domenica 24 aprile si svolgerà qui a Limana la gara Nazionale di Corsa in Montagna denominata "La Santissima", valevole anche come Campionato Triveneto per il settore assoluto. È per noi un onore ospitare una manifestazione di questo livello. Un ringraziamento particolare va alla Federazione Italiana di Atletica Leggera per aver scelto il nostro paese come luogo di svolgimento della gara ed anche a BELLUNOATLETICA M.G.B. società promotrice dell'iniziativa che opera da anni nel bellunese per incentivare lo sviluppo di questa pratica sportiva e rappresenta un comitato organizzatore di grande spessore e comprovata esperienza. La scelta di denominare la corsa "La Santissima" non casuale. Quest'anno ricorre il cinquantesimo anniversario della scomparsa dello scrittore bellunese Dino Buzzati e gli organizzatori hanno voluto celebrare questa ricorrenza intitolando la gara alla "Santissima", Santa Rita, tanto cara a Buzzati, scegliendo come tracciato i sentieri a suo tempo percorsi dai celebri scrittori.

Egli aveva infatti un forte legame con il bellunese ed in particolare con questa parte del territorio che stato per lui motivo di ispirazione per alcuni racconti.

La manifestazione va ad arricchire una serie di eventi che Limana propone per celebrare adeguatamente questa ricorrenza: commemorare Buzzati attraverso un evento sportivo vuole essere anche un modo per ricordarlo come cronista sportivo, attività che gli permetteva di coniugare la passione per la montagna con la passione per il suo lavoro.

A nome dell'intera Amministrazione Comunale voglio ringraziare tutti coloro che sono prodigati per la realizzazione di questo evento, reso possibile grazie all'impegno di BELLUNOATLETICA MGB, ma anche di tanti volontari che operano nel territorio e che sono una grande ricchezza per tutti noi. Un grazie quindi all'Associazione Nazionale Alpini di Limana, alla Pro Loco, al Comitato Frazionale di Valmorel Laste e Cros e a quanti a vario titolo hanno dato il loro prezioso contributo. Limana e la Valbelluna sono pronte ad accogliere gli atleti, i dirigenti, gli accompagnatori affinché possano, attraverso questa grande manifestazione sportiva, conoscere ed apprezzare le straordinarie bellezze naturalistiche dei nostri territori, dei nostri borghi ed assaporare la cultura e le tradizioni delle nostre genti.

Un augurio ai nostri giovani atleti che possano trascorrere una bella giornata e... in bocca al lupo per la gara!!!

Milena De Zanet – SINDACO COMUNE DI LIMANA



BELLUNOATLETICA MGB

3



BAUNTERNEHMUNG

PULIZIE E SANIFICAZIONE www.bauunternehmung.it



SALUTO DEL PRESIDENTE DELLA PROVINCIA

Non è solo sport. È una gara di corsa in montagna, quindi è promozione del nostro territorio, fatta attraverso la fatica e il sudore degli atleti.

È celebrazione della verticalità che per la nostra provincia significa un tratto distintivo. E sarà una festa per gli atleti e per il territorio di Limana, che si presta benissimo a ospitare la corsa, tra il Piave e le pendenze di Valmorel. Ma è anche un modo per celebrare un anniversario importante, 150 anni dalla morte di Dino Buzzati, che proprio qui – a Limana – amava passeggiare e immaginare diverse delle sue storie.

Nello sport – specialmente quello che ha nella fatica il suo valore più grande – si sublima lo spirito bellunese e dolomitico. Con lo sport si promuove il nostro territorio. E si riconosce la grande abilità organizzativa di chi si impegna per portare a Belluno competizioni di questo genere, una gara nazionale di corsa in montagna, valida anche come campionato triveneto. Significa che Limana e Valmorel richiameranno atleti dalle regioni vicine e da tutto lo Stivale. Ed è proprio in queste occasioni che noi bellunesi riusciamo a dare il meglio, in termini di capacità, di paesaggio e di orgoglio territoriale.

Congratulazioni quindi a chi ha avuto l'idea di questa prima edizione della Santissima. A loro l'augurio che possa diventare un appuntamento fisso. E buona fatica agli atleti.

Roberto Padrin – PRESIDENTE DELLA PROVINCIA DI BELLUNO

SALUTO DEL PRESIDENTE REGIONALE FIDAL VENETO

La Montagna e Dino Buzzati, un inscindibile connubio di cultura e di amore per la natura. La corsa un gesto istintivo, naturale che si inserisce nel contesto della natura stessa. La A.S.D. Bellunoatletica M.G.B. e l'Amministrazione Comunale di Limana hanno voluto mettere in evidenza la stretta relazione che può instaurarsi tra Natura, Cultura e Sport ricordando una grandissima figura letteraria del nostro paese che ha amato e scritto della Montagna.

La Corsa in Montagna crea una relazione, strettissima tra chi la pratica e l'ambiente e arriva quasi a plasmare gli atleti a somiglianza del territorio in cui si sviluppa la loro disciplina sportiva.

Ho avuto la fortuna di conoscere molti atleti che hanno praticato questa bellissima specialità e ad apprezzare il loro spirito combattivo, la loro forza fisica e morale, tenaci come la roccia.

Un grande ringraziamento va quindi da parte mia e della Federazione che rappresento a tutti coloro che si sono impegnati per la realizzazione di questo affascinante evento augurandomi che possa avere continuità e che sia preludio per la conferma dei grandi risultati che da sempre la disciplina della Corsa in Montagna ha regalato alla nostra Atletica.

Francesco Uguagliati – PRESIDENTE COMITATO REGIONALE FIDAL VENETO



SALUTO DEL PRESIDENTE FEDERALE

È un appuntamento importante, per tanti motivi, quello del prossimo 24 aprile con "La Santissima". Nel movimento della corsa in montagna c'è una tradizione, organizzativa e agonistica, che va tutelata e valorizzata perché sia sempre di più un'eccellenza nell'ambito della nostra disciplina. E perché nel territorio di Limana si promuove l'attività all'aria aperta, immersi nel verde, affrontando specialità di fatica ma anche di soddisfazioni e di insegnamenti da tenere con sé per tutta la vita.

Questo evento poi è ancora più significativo in coincidenza con il cinquantesimo anniversario della morte di Dino Buzzati, scrittore bellunese e anche cronista sportivo, in un luogo a lui particolarmente caro se si considera che qui ambientò il racconto "I miracoli di Val Morel". E merita di essere sottolineata la passione della A.S.D. Bellunoatletica M.G.B. per allestire la manifestazione, valida quest'anno come campionato del Triveneto, dopo l'esperienza della rassegna tricolore di tre anni fa. Il mio grazie, come presidente della Federazione Italiana di Atletica Leggera, va al presidente Elio Dal Magro e all'intero team che si spende per allestirla nel miglior modo possibile.

È quindi un grande piacere rivolgere il mio saluto a tutti i partecipanti, con l'augurio di poter vivere una splendida giornata di sport.

Stefano Mei – PRESIDENTE COMITATO NAZIONALE FIDAL



FORNITORE UFFICIALE
MACELLERIA
FELICETTI
QUALITÀ SERVIZIO E FRESCHEZZA
LIMANA
Via Roma 103
tel. 0437.97964
CARNI FRESCHE
BELLUNESI

Trattoria
Alle Scole
Affittacamere

Latteboursche

100% latte italiano, LOCALE, di casa Tua



Imballaggi
Bortoluzzi s.n.c
di BORTOLUZZI E. & G.
PALLETS - IMBALLI INDUSTRIALI IN LEGNO



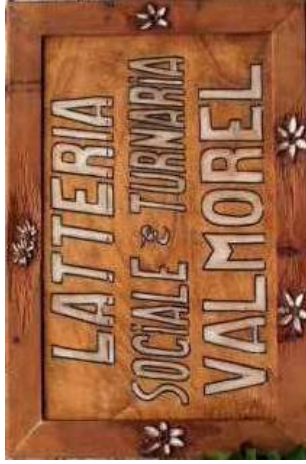

Fruita e verdura
 MORO REMITO s.n.c.
 Piazza T. Mehin, 19
 32028 - TRICHIANA (BL)
 TEL. 0437 464931
 P.I. e C.F. 0107760259

*Sanal
 Vanni*

Impianti elettrici
 civile e industriali
 Antennista
 Impianti fotovoltaici
 Impianti allarme
 Automazione cancelli

caffè

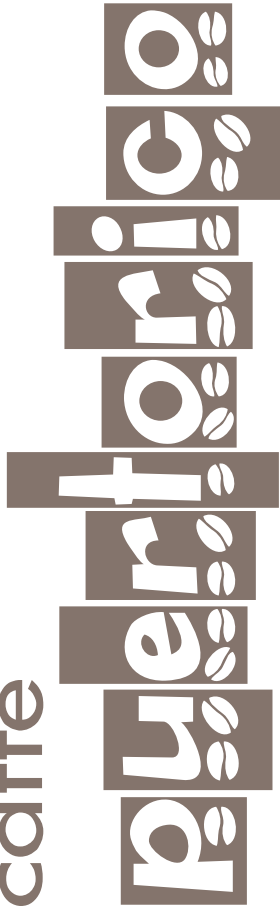

**Officina Tollot
 Raffaello S.n.c.**



Adriano Sabbadin & C. s.a.s.
 Rappresentanze industriali - Utensileria



Running o Volley o Fitness



DS SPORTWAY

V.le Dolomiti 27

32014 Ponte Nelle Alpi, Belluno

☎ 0437 981796 📞 334 8906000



@sportwaybl

www.sportwaybl.it

PROGRAMMA GARE

PROGRAMMA DI DOMENICA 24 APRILE

- Ore 08:00 Ritrovo giuria e concorrenti
 Ore 09:15 Partenza cat. Ragazzi/e – Cadette
 Ore 09:30 Partenza cat. Cadetti – Allieve
 Ore 09:50 Partenza cat. Allievi – Juniores F
 Partenza cat. Juniores M –
 Senior Master F – Senior Master M >60
 Pro M+F – Ass. M+F – Senior Master M 35-55
 Ore 11:15 Premiazioni categorie giovanili
 Ore 12:30 Premiazioni categorie assolute

- Ore 10:00 Partenza non agonistica aperta a tutti
 Info-iscrizioni presso
 - Pozzo dei desiderii (Via Roma, 27 – Limana)
 - Gym bar palimana (Via Fiabane, 3 – Limana)
 - Moro Renato Frutta e verdura (Piazza T. Merlin, 13 – Trichiana-Borgo Val Belluna)
 Riconoscimento ai 3 gruppi più numerosi.

COMITATO ORGANIZZATORE

Società Organizzatrice:
 Enti Promotori:

A.S.D. BELLUNOATLETICA M.G.B.
 Comune di LIMANA;
 Gruppo ALPINI di LIMANA;
 Pro Loco di LIMANA;
 Provincia di BELLUNO;
 Elio DAL MAGRO
 Luca DE TOFFOL
 Rosy BETTIOL
 GGG FIDAL

Responsabile Organizzativo:
 Responsabile Percorso:
 Responsabile Segreteria:
 Servizio Giuria:

Cronometraggio:
 Ristoro:
 Assistenza Sanitaria:
 Collegamenti Radio:
 Addetto Stampa:
 Speakers:



PERCORSO

Competizione su distanze:

- Partenze:**
- 1 Ragazze / Ragazzi / Cadette 1.400m
 - 2 Allieve / Cadetti 2.600m
 - 3 Junior F / Allievi 4.500m
 - 4 Junior M / Master M60 6.500m
 - 5 Pro. Sen. M-F / Master M55 10.000m

Il sentiero che ispirò
Giulio Bazzani
 ha amato tanto i nostri luoghi fino
 a scrivere un libro ad essi ispirato.
 "I MIRACOLI DI VAL MOREL".

BELLUNOATLETICA MGB

9

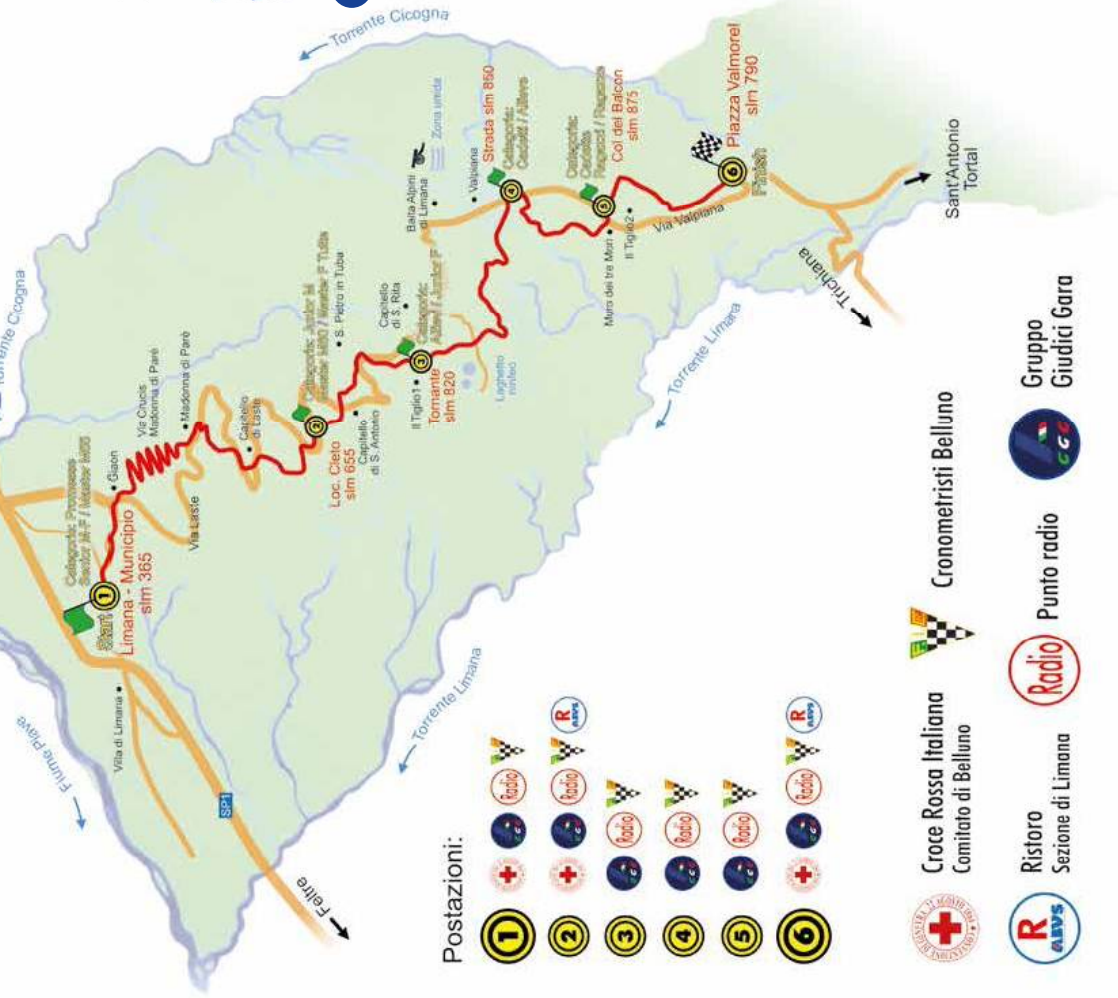

Postazioni:



8

BELLUNOATLETICA MGB

DISPOSITIVO E REGOLAMENTO

ORGANIZZAZIONE

La ASD Bellunoatletica MGB BLOTTI in collaborazione con CR Veneto FIDAL ed il CP Belluno FIDAL organizza il Campionato Triveneto e Provinciale Individuale di Corsa in Montagna Giovanile, Assoluto e Master in Valmorel - Limana (BL) il giorno 24 aprile 2022.

Alla gara possono partecipare atleti appartenenti alle categorie Master, Assolute, Promesse, Junior, Allievi, Cadetti e Ragazzi maschili e femminili regolarmente tesserati alla FIDAL per il 2022.

CARATTERISTICHE DEL PERCORSO

La competizione si svolge sulle seguenti distanze:

Femminili	Ragazze
	1400 m
	1400 m
	2600 m
	4500 m
	10000 m
	6500 m
Maschili	
	1400 m
	2600 m
	4500 m
	6500 m
	10000 m
	Master 35-55
	Master da M60 e oltre

La partenza avverrà per categorie con distanziamento di almeno 1 metro fra gli atleti, secondo le disposizioni anti-Covid, ed avverrà in posti diversi secondo le categorie.

Mascherina obbligatoria per i primi 500m.

Lungo i percorsi sono previsti punti di controllo.

MISURE DI PREVENZIONE E MITIGAZIONE

RISCHIO, LEGATE ALL'EMERGENZA SANITARIA
Secondo quanto previsto dalle vigenti disposizioni sanitarie al momento della manifestazione.

AREA DI GARA

Il circuito di gara sarà interamente chiuso al pubblico, mediante transenne e nastro di segnalazione. L'accesso all'area di partenza e arrivo, debitamente delimitate secondo quanto previsto dai disciplinari federali, è riservato ai soli atleti gara, al CCC, allo staff organizzativo ed ai servizi di gara.

PARTECIPAZIONE - NORME TECNICHE

segundo le indicazioni dei Decreti governativi e le linee guida FIDAL.

REQUISITI DI PARTECIPAZIONE ATLETI

In base a quanto previsto dalle "Norme per l'organizzazione delle manifestazioni" emanate dalla FIDAL, possono partecipare atleti tesserati in Italia in possesso di uno dei seguenti requisiti:
- Atleti tesserati per il 2022 a società affiliate FIDAL.

- i primi 5 delle categorie Assolute
- i prime 3 di ogni categoria Master

MONTEPREMI per le categorie Assolute

Il montepremi complessivo della manifestazione ammonta a € 1030,00 ed è così suddiviso:

	Classifica Generale Maschile	Classifica Generale Femminile	Classifica Juniores Maschile	Classifica Juniores Femminile
1°	€ 150,00	€ 150,00	€ 50,00	€ 50,00
2°	€ 100,00	€ 100,00	€ 30,00	€ 30,00
3°	€ 75,00	€ 75,00	€ 20,00	€ 20,00
4°	€ 50,00	€ 50,00		
5°	€ 40,00	€ 40,00		

Nessun premio in denaro (o fattispecie assimilabile: generici buoni valore, bonus, ingaggi, rimborsi spese di qualsiasi genere ed a qualsiasi titolo) può essere previsto per gli atleti delle categorie Ragazzi, Cadetti, Allievi.

CAMPIONATO TRIVENETO:

- saranno premiati con medaglia i primi 3 atleti/e delle seguenti categorie: Juniores, Promesse, Senior, Senior Master.
- al 1° atleta italiano o "italiano equiparato" di ciascuna delle Classifiche Individuali M/F, comprese le categorie Master, verrà assegnato il titolo con maglia di Campione Triveneto.

RECLAMI

Eventuali reclami dovranno essere presentati nel rispetto delle norme della FIDAL e del R.T.I., in prima istanza al 1° Giudice d'arrivo. In seconda istanza, il reclamo deve essere fatto per iscritto e presentato al Giudice d'Appello della manifestazione entro 30 minuti dalla pubblicazione delle classifiche accompagnata dalla tassa reclamo di € 100,00. La tassa reclamo, verrà rimborsata se il reclamo sarà accolto.

AVVERTENZE FINALI

Il Comitato Organizzatore si riserva di modificare il presente regolamento in qualunque momento per motivi che riterrà opportuni per una migliore organizzazione della gara, dopo averne dato comunicazione e ottenuto approvazione dalla FIDAL. Per quanto non previsto dal presente regolamento, valgono le norme tecniche statutarie della FIDAL e del C.C.G. Eventuali modifiche a servizi, luoghi e orari saranno opportunamente comunicate agli atleti iscritti oppure saranno riportate sul sito internet www.aticadolumi.it com inoltre la documentazione contenente le informazioni essenziali per prendere parte alla gara sarà consegnata dall'organizzazione unitamente al pettorale.

Come raggiungere la località in auto:

Autostrada A27 uscita Belluno poi prendere direzione Belluno sud - Limana - direzione Valmorel da Montebelluna, Vas, Lentiai, Limana - direzione Valmorel da Bassano, Valsugana, Feltr, Lentiai, Limana - direzione Valmorel. L'arrivo per tutte le categorie sarà in Piazza di Valmorel (BL) (circa 12 km dal centro di Limana).

INFORMAZIONI

CR Veneto FIDAL:

049-8658350 www.fidalveneto.com

Organizzazione Bellunoatletica MGB:

Elio Dal Magro 3382994435 - bellunoatletica@iol.it

Delegato Tecnico:

Giuseppe Stival

NOTE E INFORMAZIONI LOGISTICHE IMPORTANTI

PER LE SOCIETA

La partenza di "La Santissima" avverrà davanti al municipio di Limana situato in via Roma 90 per le categorie assolute/master fino 55 anni maschile e femminile. (400mt. dal ritiro buste).

Le categorie junior maschi+master 60 e superiori dovranno portarsi con mezzi propri in partenza presso Trattoria da Cleto in Via Laste, 75 (facilmente raggiungibile sulla strada per Valmorel. - 5 km dal PALIMANA).

Il ritrovo per le categorie Allievi e Junior femminile sarà nello stesso luogo delle cat. Cadetti/Allieve. L'organizzazione provvederà ad accompagnare gli atleti in partenza. Le categorie junior donne/allievi e le altre categorie giovanili partiranno a step diversi a seconda delle distanze previste da percorrere. (Vedere note programma gare). Per tutti l'arrivo è situato in Valmorel. È previsto il trasporto sacche da Limana centro e da Trattoria Cleto fino all'arrivo.

Previsto pasta party per tutti gli atleti.

SERVIZIO NAVETTA DI RIENTRO:

Si consiglia alle società di organizzarsi per il rientro in Paese.

Per quanto invece impossibilitati a tornare in maniera autonoma l'organizzazione metterà a disposizione dei pulmini.

Si chiede TASSATIVAMENTE di mandare

MAIL di richiesta entro le ore 24 di giovedì 21

aprile indicando nome cognome e società di

appartenenza.

Il tragitto PALIMANA/VALMOREL andata e ritorno

è quantificato in circa 40 minuti.



Agenzia di Belluno - Via Vittorio Veneto n. 278



GIESSE
RISARCIMENTO DANNI

LA FORZA DI CUI HAI BISOGNO.

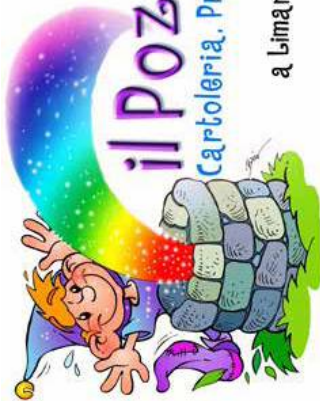

il Pozzo dei Desideri
Cartoleria, Profumeria, Bomboniere e idee regalo!
di Giaccioni Lidia

a Limana Via Roma 27 - tel./fax: 0437 967352

MUNIFARCO

PER IL TERRITORIO

Iscriversi all'ABVS: Perché?

ABVS

dammi una A! dammi una B! dammi una V! dammi una S!
dammi l'ABVS!

ASSOCIAZIONE
- Convocazione per fasce orarie (meno tempi di attesa)
- Referti on-line

BISOGNO
Nessuno spreco: si dona ciò che serve quando serve per garantire l'autosufficienza

VOLONTARIO
Diventi protagonista di un dono utile e consapevole

SOLIDALE
Con il tuo dono, l'ABVS offre disponibilità immediata e mirata di sangue nelle situazioni di necessità

ABVS
Associazione Bellunese Volontari Sangue
Sogrevia Provinciale
Viale Europa 12
33100 Belluno BL
T. 0437 27700
F. 0437 25150



Per ogni dubbio chiamaci allo 0437 27700 o passa a trovarci all'uscita dell'ospedale... anche CRAN

LIMANA

IL TERRITORIO

Poco distante da Belluno, Limana, adagiata sulle sponde del Piave, è una cittadina d'arte e di cultura, resa famosa da Dino Buzzati che amava passeggiare e trascorrere il suo tempo in Valmorel. È un vero e proprio museo a cielo aperto, puntellato qua e là da ville, chiese, come il Santuario di Madonna Parè o la Pieve di Limana, e resti di antichi villaggi. E a fare da contorno



una natura ricca e rigogliosa, in cui perdersi per qualche ora lungo i sentieri che la esplorano.

Al centro del paese merita una visita la Chiesa parrocchiale di San Valentino, dove sono conservate le spoglie del santo. A Pieve di Limana sorge l'antica chiesa di Santa Barbara, risalente all'anno 1000. Spostandosi verso Giauon, popolosa frazione del comune, si può intraprendere l'ottocentesca e suggestiva via Crucis con 14 capitelli che porta al Santuario di Madonna Parè, risalente al VI secolo, dove si possono ammirare affreschi di epoca cinquecentesca attribuiti a Giovanni da Mel.

La bellezza del territorio ha fatto sì che la zona diventasse luogo di villeggiatura, ma anche di residenza di nobili famiglie che hanno voluto costruire le proprie ville, che rientrano oggi a pieno titolo nelle Ville Venete. Tra le più importanti, Villa Piloni a Cesa, circondata da un vasto parco disegnato dal giardiniere di Versailles Alexandre Poiteau, Villa Barcelloni, dall'imponente struttura, Villa Sacello a Centore, conservata ancora oggi con arredi e fattezze originarie e Villa Piloni-Castello a Villa di Limana, al cui interno sono conservati mobili antichi, tele e sculture di Andrea Brustolon.

fa**br**io
parrocchiere

Via Cavour, 63 - Belluno
Tel. 0437 94133





The heart of Automation

 è un marchio **BUCCHI INDUSTRIES**

© SINTECO a Buccì Automations S.p.A. Division
 Zona Industriale Villanova - 32013 Longarone (BL) Italy - Tel. +39 0437 772146 - Fax +39 0437 573411
www.sintecorobotics.com · sinteco.it@bucchi-industries.com



IL PAESE DEL MIELE

MIELE DELLE DOLOMITI BELLUNESI DOP

La produzione del miele nel Bellunese è attestata fin dall'antichità. I primi documenti della produzione di miele in queste zone sono del XVI secolo, infatti nel 1712 si fa riferimento a tre diversi tipi di miele: quello di *fiore d'alta alpe*, quello di *brugo* e quello *dé bosco misto*. Nel 1973 nasce *Apidolomiti*, la più grande cooperativa apistica della Provincia di Belluno (che attualmente conta oltre 400 soci), con sede a Limana, che supporta il lavoro degli apicoltori a tutela delle Apie delle produzioni dell'altivare. Dopo un certosino lavoro sulla qualità durato molti anni, nel 2010 Apidolomiti è riuscita ad ottenere la certificazione di denominazione di origine protetta DOP (il secondo caso in Italia per quanto riguarda il miele) per il **Miele delle Dolomiti Bellunesi**, in virtù delle caratteristiche qualitative uniche, strettamente legate alla flora tipica degli ambienti montani anche di alta quota. In funzione delle differenti specie botaniche che fioriscono scalaramente durante il periodo di produzione e della conseguente origine floreale, si distinguono le seguenti tipologie di Miele delle Dolomiti Bellunesi: *Millerfiori*, di *Acacia*, di *Tigillo*, di *Castagno*, di *Rododendro* e di *Tarassaco*.

Dal 2010, nella terza settimana di ottobre, Apidolomiti, Comune di Limana e la locale Pro loco danno vita a "Limana Paese del miele", la Festa dell'Apicoltura e dell'Agricoltura, ideata per far conoscere il Miele delle Dolomiti Bellunesi DOP e altri tipici prodotti agroalimentari.



Pronto intervento 24 ore su 24 - Telefono: 0437 853138 e Fax: 0437 838593
 Cellulare: 335 574 83 80 - E-mail: info@ecologica2006.it - www.ecologica2006.it
 P.IVA - C.F. - R.I. (BL) 01038910251

SEST®

ELEMENTI DI SCAMBIO TERMICO
PER LA REFRIGERAZIONE E IL CONDIZIONAMENTO

Limana (BL)

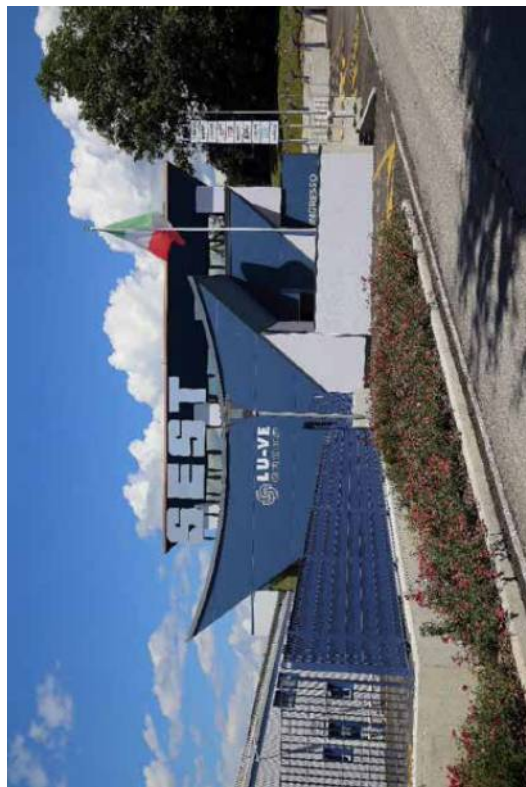

La passione e le sfide nel nostro DNA

LU-VE is an international group of companies specializing in heat exchangers, cooling systems and components for Refrigeration, Air Conditioning and industrial processes



LU-VE GROUP
leadership with passion

SINCE 1928...



www.luvegroup.com

VALMOREL

IL TERRITORIO

Il paesino di Valmorel è la frazione più alta del comune di Limana a 800 metri slm (Belluno). Noto per aver dato il titolo all'ultimo libro dello scrittore Dino Buzzati che amava passeggiare nella tranquillità di questa natura perché qui vi trovava ispirazione per i suoi racconti. Il paesaggio è fatto di dolci profili che ospitano bellissimi boschi intervallati da prati e pascoli che continuano a rinnovarsi grazie all'attività rurale che ancora oggi resiste in questo luogo. La testimonianza principale di questa attività agricola ancora viva è data dalla latteria nata nel 1939. L'unica della provincia di Belluno che ancora mantiene il metodo di "lavorazione turnario" che nel secolo scorso era caratteristico in tutte le vallate della provincia. Oltre alla latteria che associa le storiche aziende agricole del luogo, negli ultimi anni sono sorte nuove attività agricole, soprattutto con metodo biologico e biodinamico, che integrano il mondo rurale ricco di saperi e sapori che, insieme ai valori sociali, contribuiscono a mantenere vivo il rapporto tra uomo e natura. L'insieme di questo ambiente ancora integro e di una comunità che cerca di rinnovarsi valorizzando proprio le bellezze naturalistiche è un punto di partenza per ospitare e promuovere

EMOZIONI A CONTATTO CON LA NATURA

Il sentiero Buzzati è conosciuto dagli appassionati dello scrittore perché veniva da egli percorso, partendo da Villa san Pellegrino sino a Valmorel, ogniqualvolta ritornava fra le amate Dolomiti. Per tutti noi è anche un bellissimo modo per scoprire, in poco tempo, le meraviglie che ci accompagnano dall'alveo del Piave ai 1400 metri slm del Monte Pezza. Il cammino parte dalla piccola frazione di Giaon, porta d'ingresso al sentiero attraverso la Via crucis, con le 14 tappe presso i capitelli, lungo la salita che conduce fino alla chiesetta di Madonna Parè: un piccolo "portale" verso il mondo buzzatiano.

Dopo l'immediata salita con i tornanti e i capitelli, s'incontrano il villaggio fortificato e le rocce, mimetizzate nel bosco, fino alle tre croci sulla sommità del grande masso a fianco della chiesa: queste ci portano, in un viaggio temporale, ai primi secoli dell'alto Medioevo, periodo in cui si viaggiava a cavallo e, come riparo, vi erano dei piccoli villaggi in cui si rinforzavano i legami della comunità. Un tempo rallentato. Si continua lungo il sentiero e ci si sofferma presso il vecchio capello di Laste, umile e semplice nella costruzione ma di una tenerezza

indescrivibile; ogni tanto si trovano ancora dei fiori appesi al suo cancello. Arriviamo poi ad ammirare il colle di San Pietro in Tuba, luogo in cui sorgeva il castello.

La conclusione della camminata è in Valpiana dove abbiamo modo di apprezzare il capello di Santa Rita, di cui abbiamo parlato in apertura. Infine, le ampie radure in cui la sinuosità degli ambienti e la luce che su di esse si diffonde sono tali da ricordarci lo spazio infinito.

Paolo Tormen

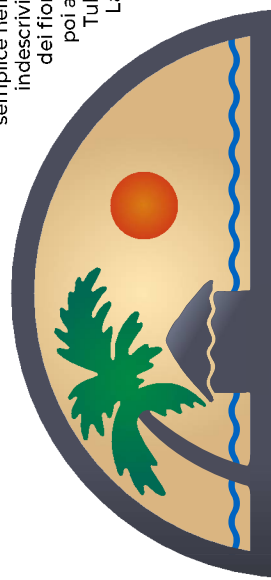

Trattoria L'Oasi
MAURO CAVALET